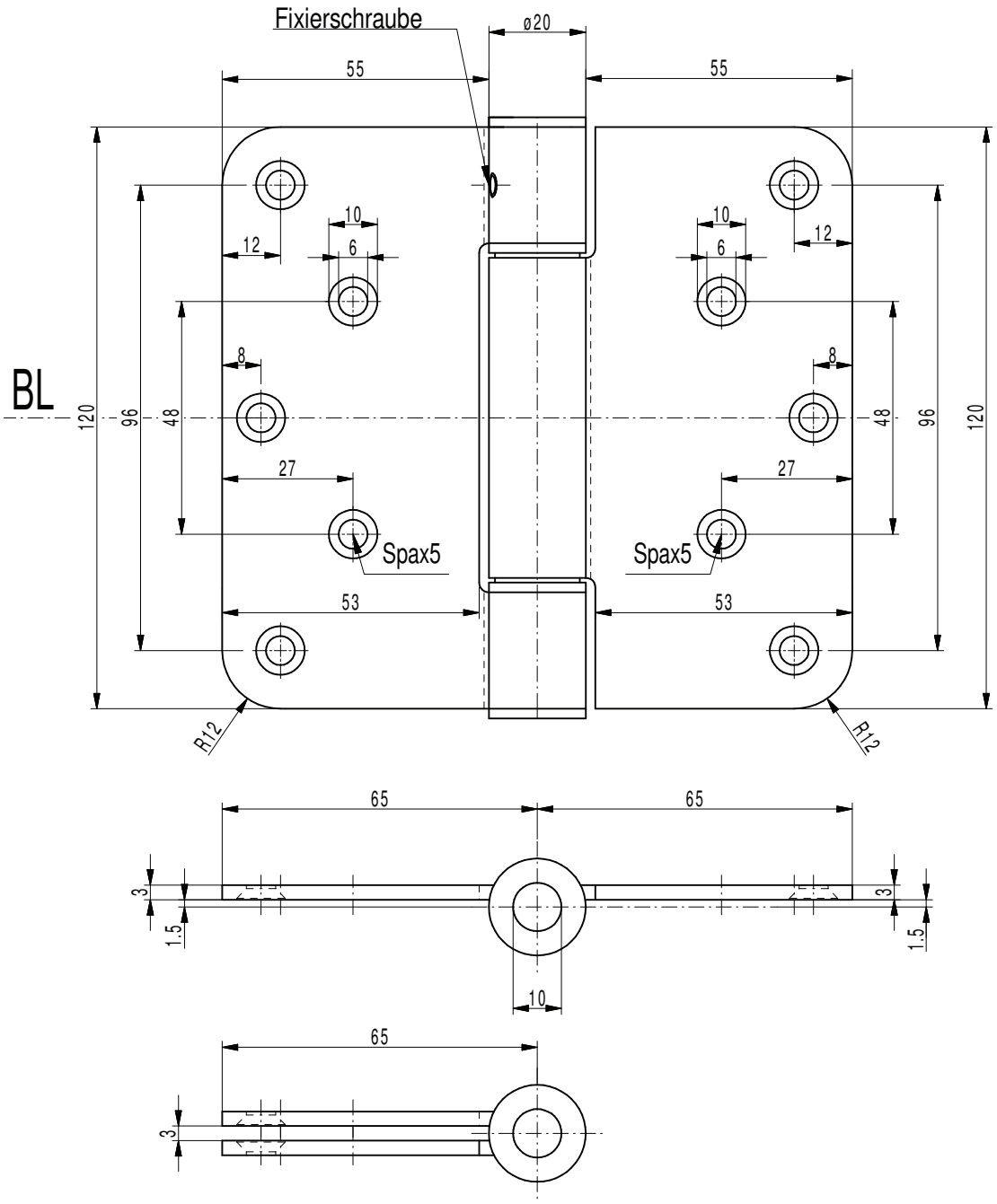

Diese Unterlage ist unser Eigentum. Jede Vervielfältigung, Verwertung oder Mitteilung an dritte Personen ist strafbar, verpflichtet zu Schadensersatz und wird strafrechtlich verfolgt. (Urheberrechtsgesetz. Gesetz gegen unlauteren Wettbewerb BGB). Alle Rechte für den Fall der Patenterteilung (§ 7 Abs.1 P.G.) oder der GM-Eintragung (§ 5 Abs.4 GMG) vorbehalten. Schutzvermerk nach DIN 34 beachten .
BaSys - Bartels Systembeschläge GmbH

Ausg.	Änderung	Datum	Name

Maße in mm		
A3-Format		
Rohstoff	-	
2008	Datum	Name
Bearb.	16.07.	Glück
Gepr.	-	-
Norm	-	-
Datei:	03952100.prt	

BaSys Bartels Systembeschläge GmbH
Bartels Systembeschläge GmbH
D-32689 Kalletal-Hohenhausen
Gewerbegebiet Echternhagen 2
Telefon 05264/6473-0
Telefax 05264/6473-30

Benennung

Objektband CH 2093/120 (55er Lappen)

Zeichn.-Nr.: 03952100

Maßstab 1 : 1